

Acta Sesión Extraordinaria Nº37-2024

Acta Sesión Extraordinaria 37-2024, celebrada el día dieciséis de octubre del dos mil veinticuatro del Concejo Municipal de Distrito Lepanto, Lugar: Sala de sesiones del Concejo Municipal del Distrito de Lepanto. Al ser las 4:15 p.m.

PRESENTES	
Hernán Aguilar Rodríguez	Asume la presidencia en ausencia de Sonia Medina Matarrita
Gilda Amador Porras cc Hilda Amador Porras	Concejala Propietaria
Yesenia Carmona Anchia	Concejala propietaria
Javier Cascante Rojas	Asume la propiedad en ausencia de Luis Alberto Almanza
AUSENTES	
Sonia Medina Matarrita	Presidencia Municipal
Luis Alberto Almanza	Concejala Propietaria
Adrián González Quesada	Concejala Propietaria

La presencia de:

Sra. Kattya Montero Arce, Secretaria del Concejo Municipal.

Lic. Juan Luis Arce Castro, Intendente Municipal.

Trasmitida en face book del Concejo

Audiencia-----

Sra. Melissa Quiros Salazar, Administradora.

Sra. Lidieth Salazar Rojas, Presidenta.

Agenda

ORACION

ARTICULO I. ORACION

ARTICULO II. COMPROBACION DEL QUORUM

ARTICULO III. PALABRAS DE LA PRESIDENCIA MUNICIPAL

ARTICULO IV. PUNTO UNICO: RECIBIR A LOS MIEMBROS DE LA CRUZ ROJA DE JICARAL. ACCIONES QUE REALIZA EL COMITÉ AUXILIAR

ARTICULO VI. ACUERDOS

ARTICULO VII. CIERRE DE SESION

ARTICULO I. ORACION.....

A cargo de Javier Cascante.

ARTICULO II. COMPROBACION DEL QUORUM.....

Asumiendo la Presidencia el señor Hernán Aguilar Rodríguez, en ausencia de la sra Sonia Medina Matarrita procede con la comprobación del quórum, esta es aprobada con cuatro. Votan Asumiendo la propiedad el sr Hernán Aguilar Rodríguez, en ausencia de la Sra. Sonia Medina Matarrita, asume la propiedad Javier Cascante Rojas, en ausencia del sr Luis Almanza Villar, Sra. Gilda Amador Porras cc Hilda Amador Porras, Sra. Yesenia Carmona Anchia Concejales Propietarios (as).

ARTICULO III. APROBACION DE LA AGENDA.....

Asumiendo la Presidencia el señor Hernán Aguilar Rodríguez, en ausencia de la Sra. Sonia Medina Matarrita, somete a votación la agenda una vez leída, esta es aprobada con cuatro votos. . Votan Asumiendo la propiedad el sr Hernán Aguilar Rodríguez, en ausencia de la Sra. Sonia Medina Matarrita, asume la propiedad Javier Cascante Rojas, en ausencia del sr Luis Almanza Villar, Sra. Gilda Amador Porras cc Hilda Amador Porras, Sra. Yesenia Carmona Anchia Concejales Propietarios (as).

ARTICULO IV. PUNTO UNICO: RECIBIR AL DOCTOR WILBER AJU VENEGAS, DIRECTOR GENERAL, AREA SALUD JICARAL-ISLAS DE LA CCSS

Dr. Wilber Aju indica: Agradece y viene a dar cuentas, hace una presentación personal y a nivel profesional

Sr Juan Luis Arce manifiesta, se le solicita el espacio, para la infraestructura que tiene en el distrito, el presidente visitó y preguntó sobre eso, como hacemos para articular, como hacemos que, en el caso tuyo como doctor, esa es la idea inicial de venir acá. Dentro de los diez proyecto ese era uno medular, el presidente dijo no, el director de operaciones, dice no está en todo muerto, ya usted había hecho unas gestiones, para ayudarte a presionar eso, me quede sin un sin sabor, te ha dejado el concejo solo, es apoyarlo en tema de salud e infraestructura, la idea de traerte y nos pusiera en contexto y trazar una estrategia de cómo hacer para que salga el proyecto, si hay una lista y estamos en inicio, no ha habido presión de que nosotros estemos aquí presionarlos una de las cosas que hizo el presidente fue inaugurar una clínica, se mejora una infraestructura de diez mil habitantes, y nosotros somos más, le damos el servicio de Paquera, Cobano y las Islas, como nosotros seguimos con una infraestructura, si usted tiene a bien dar su informe, pero tomar un tiempo de lo que se ha hecho para mejorar la infraestructura de hablar para el concejo de distrito.

Dr. Wilber Aju indica: La estructura hospitalaria, que llamamos clínica, es una área de salud nueva, ocho mil millones de colones, no se hace de la noche a la mañana, conversando con otros doctores, el momento político no es el ideal, yo

estuve con la presidenta ejecutiva de la caja, por lo menos en el gobierno de ella no estaba en los planes de hacer algo nuevo, en el 2020 se gestiona lo que se conoce con el fideicomiso, se pensó en Cobano, a partir del 2020 se incluye en el nuevo portafolio, 06862020 se hace entrega a la dirección regional de Chorotega se eleva y se incluye a Jicaral, el cual está en el número 8, Jicaral es el más grande, que a la fecha no se ha conformado, un poco viendo la dificultad se desarrolla un segundo proyecto, este año 2024 se manda un segundo formulario de proyecto, se plantea remodelación y ampliación, hacia arriba, una segunda planta, liberar todos esos espacios y la planta de abajo se dejan los servicios, la idea es avanzar, tuve una reunión y mencionan que en el año 2026-2027 se pueda ir contratando y trabajar con eso, mientras se logra completar el área de mediano a largo plazo.

¿Intendente Municipal Juan Luis Arce indica se menciona de donaciones?

Dr. Wilber Aju indica: El proyecto debe de estar incluida en el proyecto, la caja no acepta donaciones si no están en el portafolio. Es un poco al revés, los planificadores, deben estar seguros de que se requiere o necesita.

Intendente Municipal Juan Luis Arce: Comentario va en cambio de esa directriz, había cambiado algo el tema de las donaciones.

Presidenta Municipal Sonia Medina pregunta si alguno quiere hacer uso de la palabra.

Concejal Propietario Luis Alberto Almanza saluda a los presentes y los que escucha, uno en la calle existe que hay donaciones en el caso de Pablo Rodríguez, por donde está el cementerio, que otro terreno aparte de ese para la donación, hay que pensar en grande, ¿por lo menos donde expandirnos?

Dr. Wilber Aju indica: En el año 2018-2019, hubo tres intenciones de donaciones, se hacen los estudios, y solo uno cumplió las condiciones, la de la familia Rodriguez, es por cinco años, la intención de donación de 10 mil metros.

Concejal Suplente Javier Cascante manifiesta: Saluda y dice, es algo complicado y complejo nos rebajan parte del seguro, es imposible optar por una cita de odontología, varios estudiantes tienen problemas dentales, se ha hecho varias gestiones por medio del MEP y lo rechazaron, pregunta por una cita y no puede hacer, me rebajan un seguro y no puede obtener la atención.

Dr. Wilber Aju indica: El tema de odontología es complicada, en jicaral hay 11 médicos y un odontólogo. A nivel nacional la cobertura es de 50 % en odontología es menos, hay muy pocos odontólogos, en Jicaral, estamos mucho mejor que otros lugares, el doctor que tenemos tiene gira en las islas del Golfo, personas más necesitadas, escuelas y colegios, en vista de la necesidad que vemos, llega a media noche buscando un campo, se han hecho varias gestiones, en el año 2022 se da el estudio para plaza fija, el Monseñor abre sus puertas, abre con plazas y infraestructura, otra prioridad tiene que ver con los médicos y cierre de brechas,

la institución están cerrando brechas, la gestión ya se hizo, cumple de 3 años. Cuando llevo a una reunión llevo dos temas la plaza de odontología y ampliación de la edificación.

Yo no tengo la potestad de solicitar tiempo extraordinaria, no ha autorizado, como el problema persiste, tenemos odontólogo y brindamos consulta de seis meses, la necesidad persiste, se da esos proyectos, la ampliación de la plaza, cuento con todos los oficios, comentarles la capacidad se aprovecha, ella está viendo más de tres mil, se aprovecha y se hace el esfuerzo muy grande para que se aproveche.

Concejal Propietario Luis Alberto Almanza: El tema sensible es odontología y la ampliación de infraestructura, recuerdo cuando se hizo la ampliación por medio de un recurso de amparo, la pregunta estamos bien.

Dr. Wilber Aju indica: Responde aquí la población es 13.500, cada cinco mil es un odontólogo, que hacer, se ha hecho el estudio técnico de plazas, ampliación de plazas y de parte del concejo hace una nota apoyando la gestión.

Se hace nota el 18 abril, lo lleva a nivel central, y no hay respuesta de nada, va acompañada información, de parte nuestra de hacerle seguimiento del estado de avance de esta gestión a nivel administrativo, para ver qué efecto resulta.

Concejal Propietario Luis Alberto Almanza: Estamos de acuerdo con esto, hay que meter las asociaciones de desarrollo para dar el apoyo y no queda más que meter un recurso de amparo.

Concejal Propietaria Meys Marines pregunta: La vespertina de Ebais, Lepanto ha crecido en población, estas se han suspendido, yo fui parte del comité del Ebais de Lepanto, un comité tiene que estar ahí para la limpieza, como puede Lepanto tener su vespertina, para que llegue una persona de limpieza, Venado tiene, Porque Lepanto no lo puede tener.

Dr. Wilber Aju indica: Un Ebais debe tener 4 mil bendiciones, hay dos médicos en Jicaral, tiene la mitad, como se ve reflejado, en Lepanto anda con un 60%, cuantas consultas recibe cada persona? unas no la reciben otras reciben cincuenta, la Distribución de consultas: Montaña, Lepanto, Cabo Blanco, Esperanza, hay un grupo de personas que consultan con mucha consultas, un paciente con Hernia y siempre va a estar con dolor y pacientes psicosociales, adicciones, enfermedades mentales, se suspendió la vespertina en el 2020 si hacemos la sumatoria de aumentar dos veces al mes el abrirla no es tan sencilla, tenemos cobertura muy altas, no soy yo que la autorizo, no estamos soliendo, con el tiempo extraordinario, no es tan fácil, me lo puedan autorizar, que exista un médico que la haga.

Intendente Municipal Juan Luis Arce: Cual es la ruta para seguir, con la estructura, para no brincarnos, para mandar notas, que no solo usted, que el concejo los apoye.

Dr. Wilber Aju indica: Dirección general chorotega, Gerencia Medica, presidencia de la caja, cuando solicitan algo lo que hacen es preguntarme a mí, lo que necesito saber cuál es el estado.

Intendente Municipal Juan Luis Arce: Lo prudente es preguntarle a usted de primero, para tener un proceso y respaldarlo.

Dr. Wilber Aju indica responde que puede hacerlo de esa manera.

Javier, con respecto a eso, la planta acuerpada por el Concejo, importante con todos los oficios que usted tenga para que vaya con base, y haiga una respuesta,

Dr. Wilber Aju indica: El tema de la limpieza, en el área de salud cuenta con servicios de contratación para terceros, se hizo se declara infructuoso, se hace un estudio, se está terminando para el 2025 sacar una nueva contratación, los comités de salud, debe de limitarse a los puestos es una colaboración muy valiosa, el comité como enlace con nosotros, hay recursos, se está contratando por terceros, es una contratación atípica, resulta que tenemos Ebais, que caben cuatro no cinco, le decimos que llegue al sitio, eleva costos y trabajamos en eso.

Presidenta Municipal Sonia Medina: Contamos con el espacio de rendición de cuentas, al mismo tiempo le indica al acompañante.

Sr. Berny Montero Arce, estoy sustituyendo al compañero Sergio Zúñiga, de lo que se habla el doctor, es una lucha con varias personas, la institución es grande, la lucha es grande, llenando informes, con mucha burocracia, no externar mucho, sino ser específico, se quiere esto y esto.

Dr. Wilber Aju presenta su redición de cuentas en el área de salud.

Año 2023, tres niveles de salud, cada nivel de atención leva el nivel de complejidad.

La población es de 13.500, Chira, distrito Caballo, Playa Naranjo, Nandayure, personas que trabajan en otros lugares, pero están inscritos.

Línea poblacional en forma de pirámide.

Población por Ebais.

Rendición de cuentas Área de Salud Jicaral - Islas

Año 2023

Acta de Sesión Extra ordinaria 33-2024
16 de octubre del 2024

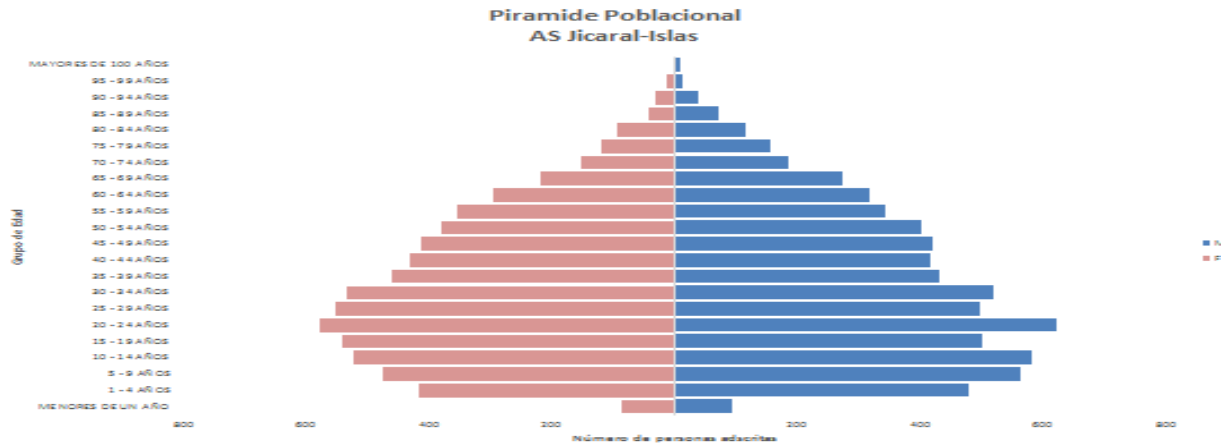

RRHH

Servicio	Puesto	Total
Administración	Chofer 1	3
	Guarda	3
	Oficinista 4	1
	Operador lancha o bote	1
	Profesional 1	1
	Profesional 2	2
	Técnico Contabilidad y Finanzas 3	2
	Técnico en Mantenimiento	1
	Trabaj. Servicios Generales	5
	19	
Enfermería	Asist. Téc. Atención Primaria	11
	Aux. de Enfermería	8
	Enfermera 1 Licenciada	3
	22	
Farmacia	Farmacéutico 1	4
	Farmacéutico 2	1
	Téc. de Salud en Farmacia 2	3
	Jefe de Proveduría de Farmacia	1
	9	
Laboratorio	Asist. Lab. Cli. 1	3
	Aux. Lab Clínico	1
	Microb. Químico Clínico 1	1
	Microb. Químico Clínico 2	1
	6	

Servicio	Puesto	Total
Médicos	Médico Asistente General	8
	Médico de Familia	1
	Médico Jefe 2	1
	Médico Servicio Social	1
	11	
Odontología	Asistente Dental Graduado	2
	Odontólogo General	1
	Técnico 1 Tec. De la Salud	1
	4	
REDES	Asistente de REDES	4
	Asistente TEC. REDES	4
	Jefe de Redes	1
	9	
Trabajo Social	Trab. Social 4 Lic.	1
	Psicólogo 2	1
Nutrición	Nutricionista 1	1
		1
Total general		83

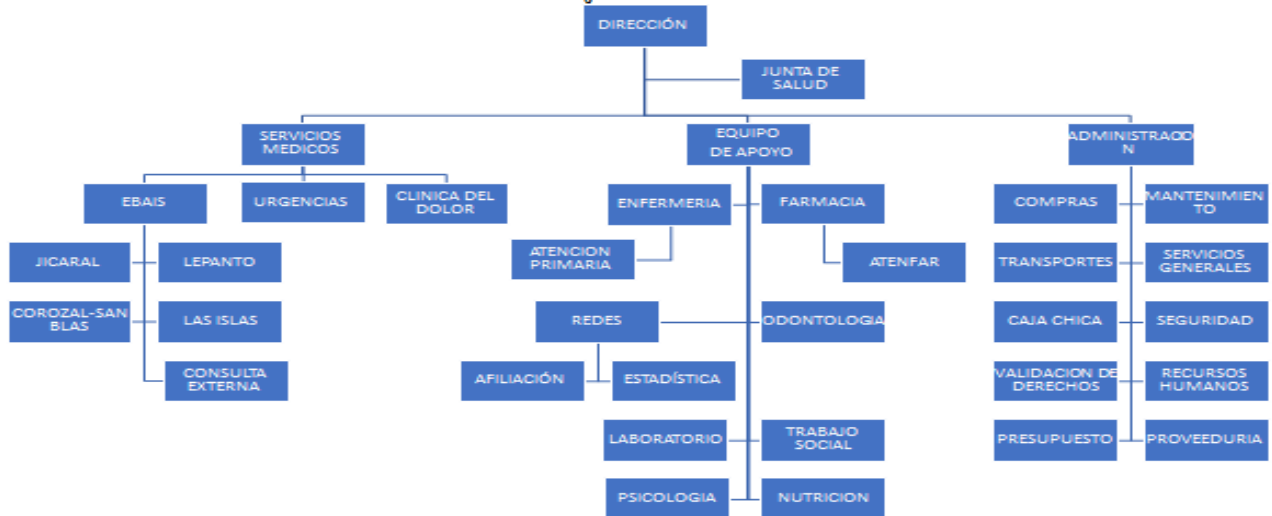

Sedes EBAIS y PVP

EBAIS	Población adscrita	Km2	Densidad poblacional
1 Jicaral	6217	116.7	53
2 Lepanto	2256	103.4	22
3 Corozal San Blas	2304	285	8
4 Las Islas	2783	51	54
Área de Salud	13554	556.1	29

Área de Salud	# Consultorios Comunales	Distancia		
		Mínima	Promedio	Máxima
Jicaral-Isias	18	7 km	18 km	35 km

EBAIS y Puestos de Visita Periódica

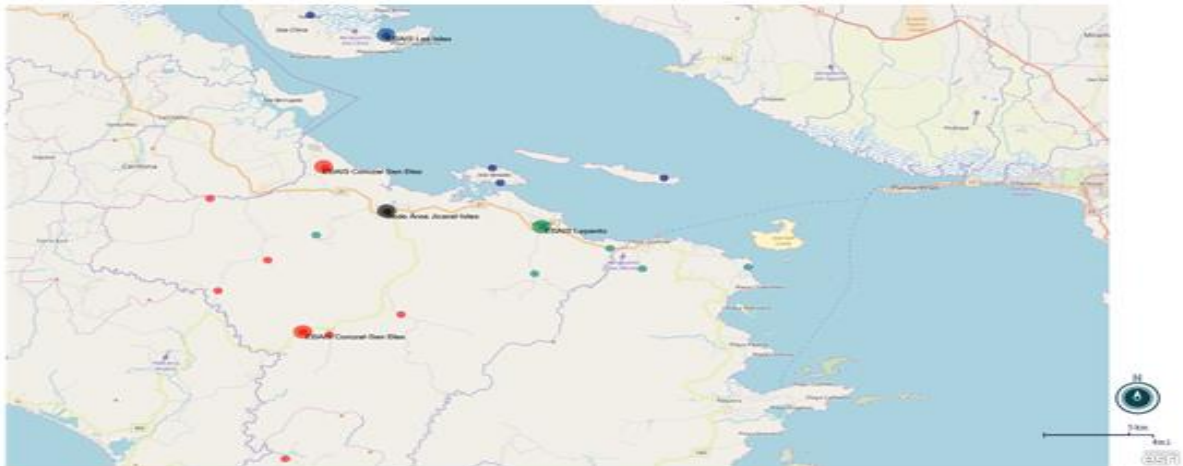

Producción por EBAIS, Ene-Dic 2023

Capacidad instalada: 31773 consultas

EBAIS	Población adscrita	Número consultas	Concentración consultas	Citas perdidas	Citas sustituidas + recargos
JICARAL CENTRO	6324	13576	2.15	1593	813
LEPANTO	2689	5052	1.88	476	579
COROZAL-SAN BLAS	2324	4094	1.76	345	241
LAS ISLAS	2789	7250	2.60	848	1249
TOTAL (AREA DE SALUD)	14126	29972	2.12	3262	2882

Actividad	Número
Procedimientos	2593
Visita Domiciliar	743

Coberturas por EBAIS, Ene-Diciembre 2023

EBAIS	Población adscrita	Personas atendidas	Cobertura
JICARAL CENTRO	6324	3446	54%
LEPANTO	2689	1598	59%
COROZAL-SAN BLAS	2354	1343	57%
LAS ISLAS	2789	1951	70%
TOTAL (AREA DE SALUD)	14156	8338	59%

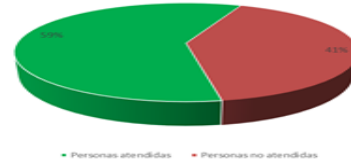

Población atendida 2023

Edad	Población	Atenciones	Cobertura
0 a 9 años	1726	1394	81%
10 a 19 años	2112	1170	55%
20 a 64 años	8468	4984	59%
65 años y más	1850	1591	86%
Total	14156	8828	59%

Referencias, Jicaral-Islas, 2023

- 2472 referencias (8% consultas) a 46 servicios
- 68% (OFTALMOLOGIA, ORTOPEDIA, GINECOLOGIA, DERMATOLOGIA, UROLOGIA, CIRUGIA GENERAL, GASTROENTEROLOGIA, MEDICINA GENERAL, OTORRINOLARINGOLOGIA, OBSTETRICIA)
- Resolutividad: 92%

Número de consultas por año según urgencia AS Jicaral-Islas, Servicio de Urgencias; 2020-2023

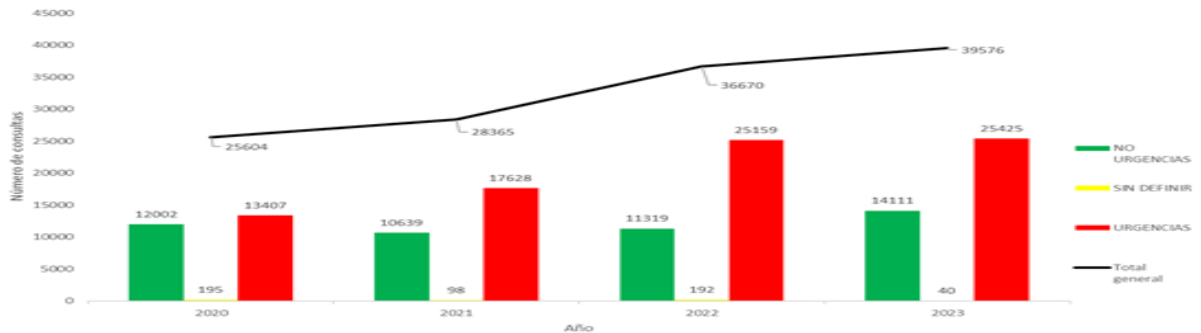

83% población adscrita al Área

Acta de Sesión Extra ordinaria 33-2024
16 de octubre del 2024

Número de pacientes en observación
AS Jicaral-Islas, Servicio de Urgencias; 2018-2022

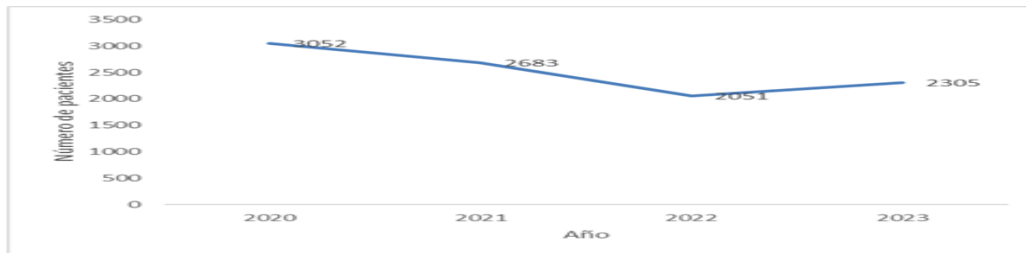

Número de pacientes referidos a urgencias
AS Jicaral-Islas, Servicio de Urgencias; 2020-2023

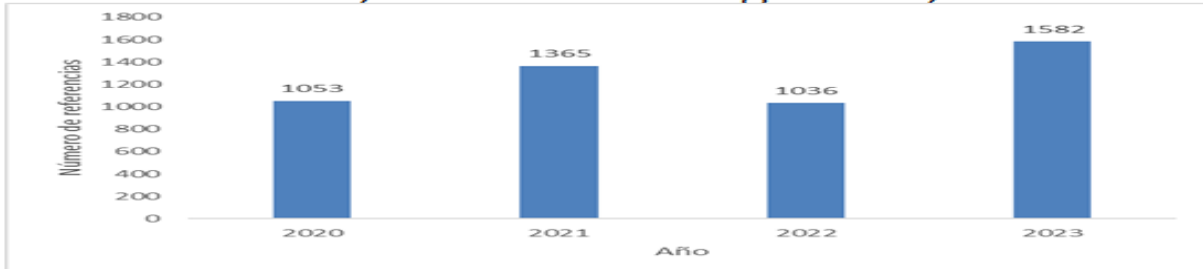

Número de referencias 2023/ Número de consultas 2023 = 4%

Tasa de mortalidad infantil 2017-2021

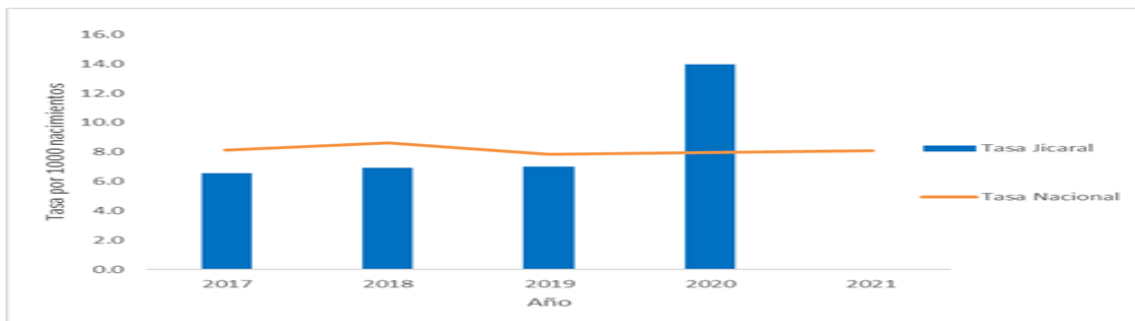

Tasa de Mortalidad
Jicaral, 2017-2021



Distrito	Diagnósticos más frecuentes (2017-2021)					
	I		II		III	
		Total		Total		Total
Lepanto	Enfermedades del sistema circulatorio	313 (30%)	Tumores	193 (18%)	Enfermedades del sistema respiratorio	126 (12%)
Chitra	Enfermedades del sistema circulatorio	37 (33%)	Tumores	20 (18%)	Causas externas de morbilidad y mortalidad	11 (10%)

Fuente: INEC

Indicadores Plan Presupuesto (cuantitativo)

Descripción del Indicador	Indicadores de Gestión en Salud							
	Formulación				Ejecución			
	1 Base	2 Base	Actual	1 Base	2 Base	Actual	1 Base	2 Base
Atención Ambulatoria de Primer Nivel								
Consultas de Atención Integral en Niños y Niñas Menores de 10 Años								
A1-01 Cobertura de atención integral de niños y niñas menores de 28 días	35.5 %	60.6 %	96.1 %	32.3 %	0.0 %	32.3 %	91.0 %	0 %
A1-02 Cobertura de atención integral de niños y niñas menores de un año y mayores de 28 días	93.5 %	49.7 %	143.2 %	95.5 %	0.0 %	95.5 %	102.1 %	0 %
A1-03 Cobertura de atención integral de niños y niñas de un año a menos de 5 años	36.1 %	18.9 %	55.0 %	48.3 %	0.0 %	48.3 %	133.8 %	0 %
A1-04 Promedio de aplicación de vacunas correspondientes a niños y niñas en cumplimiento con el esquema básico de vacunación	50.3 %	43.2 %	93.5 %	39.1 %	0.0 %	39.1 %	77.7 %	0 %
A1-05 Cobertura de atención integral en niños de primero, tercero y sexto grado del escenario escolar	37.2 %	47.7 %	84.9 %	40.8 %	0 %	40.8 %	109.7 %	0 %
A1-06 Cobertura de realización de hemograma a niños de primero, tercer y sexto grado en el escenario escolar	26.0 %	26.0 %	52.1 %	0 %	0 %	0.0 %	0 %	0 %
A1-07 Cobertura de el esquema básico de inmunizaciones en niños de primero y cuarto grado del escenario escolar	46.1 %	45.9 %	92.0 %	57.8 %	0 %	57.8 %	125.4 %	0 %
A1-08 Cobertura de niñas de 10 años con vacuna aplicada contra el virus del papiloma humano	10.1 %	34.3 %	44.4 %	15.9 %	0.0 %	15.9 %	157.4 %	0 %
Consultas de Atención Integral del Adolescente de 10 a Menos de 20 Años								
Cobertura de atención integral del adolescente de 10 años a menos de 20 años	22.0 %	11.0 %	33.0 %	37.1 %	0.0 %	37.1 %	168.6 %	0 %
Cobertura prenatal en adolescentes de 10 años a menos de 20 años	41.9 %	71.0 %	112.9 %	25.8 %	0.0 %	25.8 %	81.6 %	0 %
Cobertura de atención postnatal en adolescentes de 10 años a menos de 20 años	38.7 %	64.5 %	103.2 %	25.8 %	0.0 %	25.8 %	86.7 %	0 %
Consultas de Atención Integral al Hombre y a la Mujer Adulta de 20 a Menos de 65 Años								
A1-09 Cobertura de atención integral del hombre y mujer adulta	36.2 %	8.8 %	45.0 %	45.9 %	0.0 %	45.9 %	126.8 %	0 %

Indicadores Plan Presupuesto (cuantitativo)

Actividades Especiales en la Mujer Adulta								
A1-11 Cobertura de atención prenatal	57.3 %	55.6 %	112.9 %	37.3 %	0.0 %	37.3 %	166.3 %	0 %
A1-12 Cobertura de atención postnatal	38.7 %	49.2 %	37.9 %	41.1 %	0.0 %	41.1 %	163.2 %	0 %
A1-13 Cobertura de mujeres de 35 a menos de 65 años que se les realizó el PAP	8.8 %	8.8 %	17.4 %	8.8 %	0.0 %	8.8 %	17.7 %	0 %
A1-14 Porcentaje de mujeres embarazadas que se les aplicó el tamizaje por VIH (ICA)	100.0 %	104.4 %	102.3 %	100.0 %	0 %	100.0 %	100.0 %	0 %
Consultas de Atención Integral del Adulto Mayor (65 años o más)								
A1-15 Cobertura integral del adulto mayor	65.0 %	10.1 %	75.0 %	86.2 %	0.0 %	86.2 %	132.8 %	0 %
Consultas de Atención Integral a la Población en General								
A1-16 Cobertura de atención integral a la población en general	37.6 %	11.1 %	48.7 %	49.7 %	0.0 %	49.7 %	132.8 %	0 %
A1-17 Promedio de consulta por hora utilizada	3.8	2.9	3.2	3.6	0	0	75.1 %	0 %
A1-18 Promedio de consulta de Atención Integral por habitante	1.0	0.9	1.8	1.0	0	0	106.3 %	0 %
A1-19 Cobertura global de atención prenatal (incluye mujeres adolescentes y adultas)	54.2 %	58.7 %	112.9 %	51.0 %	0 %	51.0 %	163.7 %	0 %
A1-20 Cobertura global de atención postnatal (incluye mujeres adolescentes y adultas)	38.7 %	52.3 %	91.0 %	38.1 %	0 %	38.1 %	163.3 %	0 %
Odontología								
A1-19 Cobertura de consultas odontológicas	0.7 %	0.7 %	16.4 %	7.9 %	0.0 %	7.9 %	163.8 %	0 %
Urgencias								
A1-20 Promedio de consulta urgentes por habitante	1.18	1.20	2.40	1.20	0.00	1.20	106.8 %	0 %
A1-21 Porcentaje de urgencias calificadas	55.6 %	55.6 %	55.6 %	57.3 %	0 %	57.3 %	103.1 %	0 %
A1-22 Porcentaje de pacientes en observación en urgencias	0.0 %	0.2 %	7.6 %	4.0 %	0 %	4.0 %	163.7 %	0 %
Atención Integral a la Población Indígena								
A1-23 Cobertura de atención integral específica a la población indígena	0 %	0 %	0 %	0 %	0 %	0 %	0 %	0 %
A1-24 Cobertura de atención integral específica a la población indígena migrante	0 %	0 %	0 %	0 %	0 %	0 %	0 %	0 %
Apoyo a la Red Oncológica								
A1-25 Número de mujeres con citología alterada clasificadas	21	29	44	23	0	23	109.5 %	0 %
Servicios de Apoyo Ambulatorio								
A1-26 Promedio de copagos de medicamentos por Consulta Externa	9.1	10.1	9.7	9.2	0	9.2	101.1 %	0 %
A1-27 Promedio de copagos de medicamentos otorgados por el Servicio de Urgencias	2.2	2.2	2.2	2.5	0	2.5	113.6 %	0 %
A1-28 Tiempo promedio de espera para la entrega de medicamentos por Consulta Externa por consulta	35.8	25.8	20.8	22.8	0.0	11.8	66.0 %	0 %

Indicadores Plan Presupuesto (cuantitativo)

A1-09 Promedio Placas de Rayos X por Consulta Externa	0	0	0.0	0	0	0.0	0%	0%
A1-09 Promedio Placas de Rayos X por consulta del Servicio de Urgencias	0	0	0.0	0	0	0.0	0%	0%
A1-01 Promedio Ultrasonidos por Consulta Externa	0	0	0.0	0	0	0.0	0%	0%
A1-02 Promedio Ultrasonidos por consulta del Servicio de Urgencias	0	0	0.0	0	0	0.0	0%	0%
A1-03 Promedio de exámenes de laboratorio por Consulta Externa	2.4	2.7	2.6	3.9	0	3.9	162.5%	0%
A1-04 Promedio de exámenes de laboratorio por consulta del Servicio de Urgencias	0.4	0.4	0.4	0.5	0	0.5	125.0%	0%
A1-05 Tiempo promedio de espera para la entrega de exámenes de Laboratorio por Consulta Externa (en minutos)	4,320.0	4,320.0	4,320.0	4,320.0	0.0	2,160.0	100.0%	0%
A1-06 Número de tele consultas realizadas	52.0	40.0	92.0	35.0	0.0	35.0	67.3%	0%
A1-07 Número de video conferencias realizadas	0	0	0	3	0	3	0%	0%
INDICADOR DE GESTION ADMINISTRATIVA								
Equipamiento								
AD-01 Número de equipos a adquirir	46	299	345	46	0	46	100.0%	0%
Ley de Igualdad de Oportunidades para las Personas con Discapacidad								
AD-02 Cantidad de baterías sanitarias con al menos 1 cubículo accesible	1	1	2	0	0	0	0%	0%
AD-03 Cantidad de plataformas de atención al público con al menos 1 módulo de accesibilidad	0	0	0	0	0	0	0%	0%
Control Interno								
AD-07 Porcentaje de titulares subordinados con la Autoevaluación de la Gestión realizada (2016 - 2017)	0%	0%	0%	0%	0%	0%	0%	0%
AD-08 Cantidad de seguimientos realizados a la Autoevaluación de la Gestión de los titulares subordinados (2016 - 2017)	0	0	0	0	0	0	0%	0%
							94.1%	0%

Evaluación Prestación Servicios de Salud (calidad)



Encuesta de Satisfacción al usuario

Tabla 6: Satisfacción según aspectos evaluados en Consulta Externa.

Subdimensiones	Aspectos Evaluados	Nota 2022
Infraestructura	Equipos de atención moderna	74.67
	Instalaciones visualmente atractivas	72.48
	Mobiliario adecuado a la necesidad	73.94
	Los servicios sanitarios están limpios y bien equipados	78.06
	Hay señalización adecuada que permita ubicar las áreas que requiere	79.43
Tiempo para la atención	La cita cumple con el horario definido	76.41
	El tiempo que tuvo que esperar para ser atendido cumple con sus expectativas	74.41
Facilidad para obtener cita	Duración del proceso de atención y espera	81.02
	Existen varios canales para solicitar cita	67.80
	Los canales para solicitar cita siempre son accesibles	64.41
Fiabilidad	La cita otorgada se adecúa a sus necesidades de horario y traslado	79.49
	Suceden cambios por resolver el problema	79.49
	Realizan bien el servicio la primera vez	82.41
	Concluyen el servicio en un tiempo razonable	81.36
Capacidad de respuesta	Tienen los mejores equipos para hacer los exámenes y procedimientos	72.18
	Los resultados de exámenes de rayos x y ultrasonido siempre están en el expediente en el momento de la consulta.	78.67
	Los empleados ofrecen un servicio rápido	79.48
Cercanía y Cortesía	Los empleados siempre están dispuestos a ayudar	82.20
	Los empleados son cuando están demasiado ocupados se disponen a ayudar	76.92
	La atención brindada por los médicos de este establecimiento	84.92
	La atención brindada por el personal de EXIDES	84.75
	El personal de salud muestra interés por solucionar su problema de salud	84.97
Credibilidad y Confianza	Comportamiento confiable de los empleados	84.96
	El personal administrativo es amable	83.76
	El personal lo trata con cortesía y respeto	89.40
Empatía	Usuario se siente confiado con diagnósticos y tratamientos	81.36
	Usuario percibe una mejora en su salud	82.78
	El personal de salud le clarifica al brindar información sobre su salud	85.21
Empatía	Ofrece atención individualizada	81.21
	Horarios de atención convenientes para los usuarios	80.85
	Se preocupan por los usuarios	77.93
	Siempre lo vuelven a ver y hacen contacto visual mientras le hablan	81.72

Satisfacción del Usuario Servicios de Salud (Evaluación consulta externa EDUS)

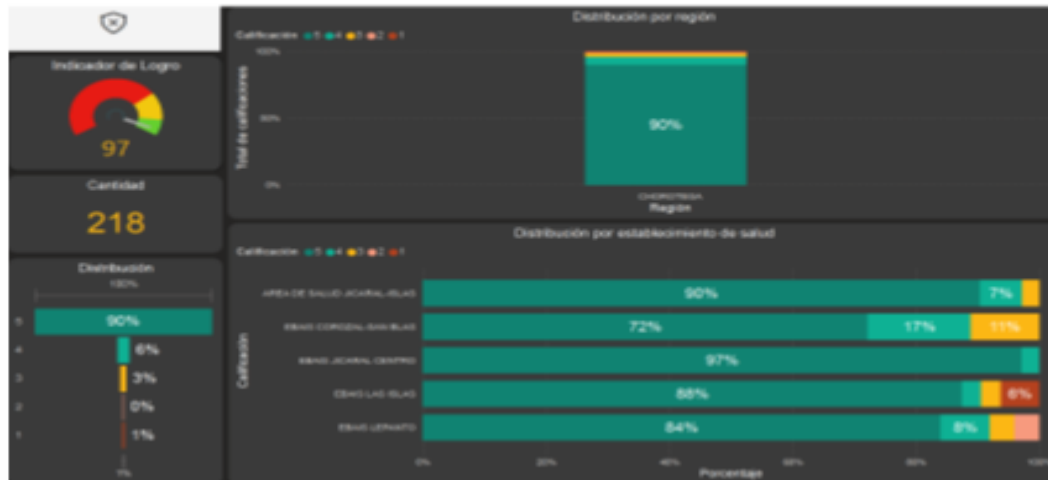

Resumen indicadores

- Plan Presupuesto (cuantitativo): 94.1%
- Evaluación Prestación Servicios de Salud (calidad): 8/105
- Satisfacción del Usuario Servicios de Salud (Evaluación consulta externa EDUS): 97%

VIGILANCIA EPIDEMIOLÓGICA

- SISVE
- Total de notificación en SISVE 2023: 2016 eventos
- Casos de mortalidad materna analizados: 0
- Casos de mortalidad infantil analizados: 1 (causas no prevenibles)

EVENTO	CONFIRMADO	PROBABLE	DESCARTADO	TOTAL CASOS NOTIFICADOS
RIESGOS EXCLUIDOS				
AFECCIÓN RELACIONADA CON EL TRABAJO	243	0	0	243
ACCIDENTES DE TRÁNSITO	235	0	0	235
ENFERMEDADES NO TRANSMISIBLES				
OBESIDAD	78	0	0	78
HIPERTENSION ARTERIAL	77	0	0	77
DIABTES MELLITUS	22	0	1	23
DESNUTRICIÓN	6	1	4	11
ENFERMEDAD RENAL CRÓNICA	8	0	0	8
TRASTORNOS MENTALES Y DEL COMPORTAMIENTO	6	1	0	7
ENFERMEDAD RENAL NO TRADICIONAL	1	0	0	1
ENFERMEDADES TRANSMISIBLES				
COVID-19	434	884	1	1319
FIEBRE DEL DENGUE CLÁSICO	18	148	84	250
VARICELA	10	7	15	32
ENFERMEDADES DE TRANSMISIÓN SEXUAL	6	0	0	6
LEISHMANIASIS	1	0	3	4
MALARIA (PALUDISMO)	0	2	1	3
HEPATITIS	1	0	1	2
LEPTOSPIROSIS	1	0	1	1
ACCIDENTE RÁBICO	1	0	0	1
OTROS				
VEGLIGENCIA Y ABANDONO / SÍNDROMES DE MALTRATO	2	83	1	86
QUEMADURAS	3	0	0	3

ENFERMERÍA

- Atención primaria

VIVIENDAS	Total
Número de Viviendas	3845
Visitas Efectivas	3178
Cumplimiento	82,6%

ODONTOLOGIA JICARAL-ISLAS

RELACION ODONTOLOGO/POBLACION JICARAL-ISLAS		
NUMERO DE ODONTOLOGOS	POBLACION	RELACION
1	14898	1 ODONT ::14898 HAB

RELACION IDEAL NIVEL NACIONAL1 ODONT:: 5000 HAB

COBERTURA ODONTOLÓGICA JICARAL-ISLAS

CONSULTAS 1ERA VEZ	POBLACION	COBERTURA
1638	14898	10.99%

RESOLUTIVIDAD DEL SERVICIO

TOTAL DE CONSULTAS (1ERA Y SUBS)	REFERENCIAS	RESOLUTIVIDAD
3139	39	98.7

Consulta 3 pacientes/hora, según lineamiento

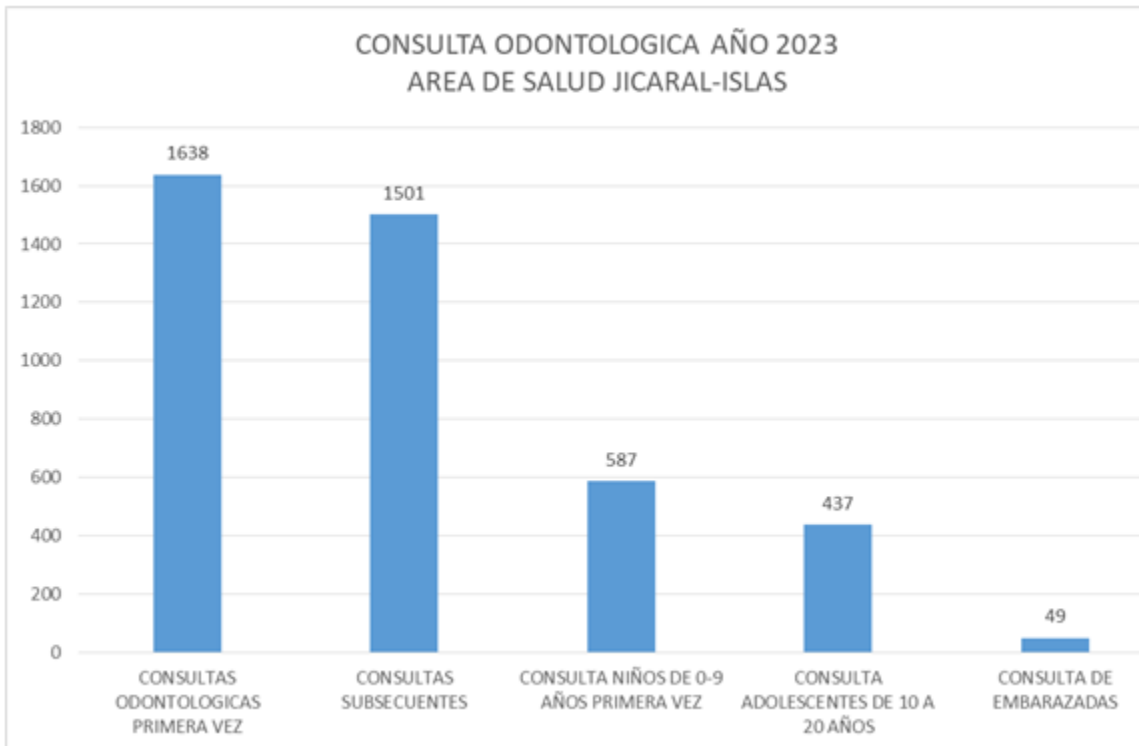

Acta de Sesión Extra ordinaria 33-2024
16 de octubre del 2024

SISTEMA DE VIGILANCIA EPIDEMIOLÓGICA EN ODONTOLOGÍA (SIVEO)
 AREA DE SALUD JICARAL-ISLAS
 2023

- Gráfico 1 Comparación del porcentaje de prevalencias de la condición del estado de pieza, condición periodontal, planos craneofaciales, y fluorosis dental, Área de Salud Jicaral-Isias

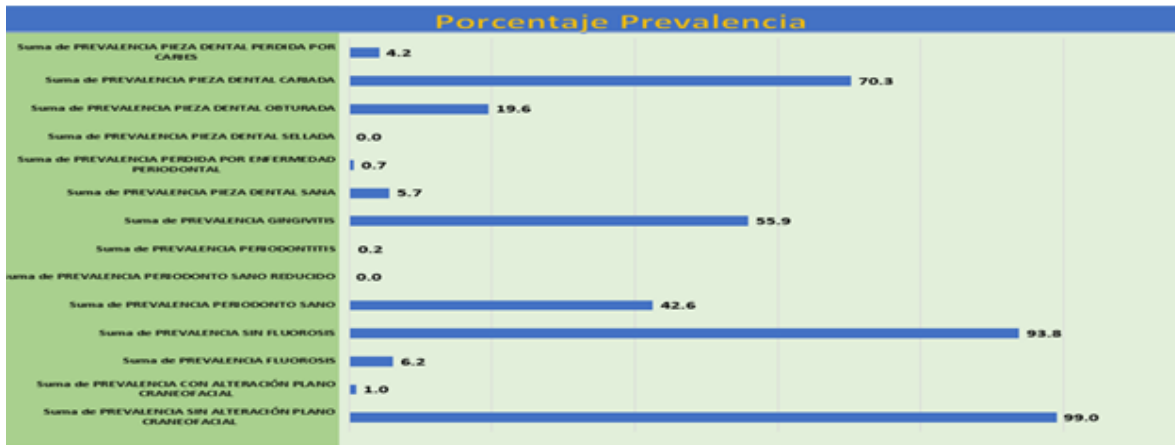

CUPONES DESPACHADOS Y REINTEGRADOS PROMEDIO 2023

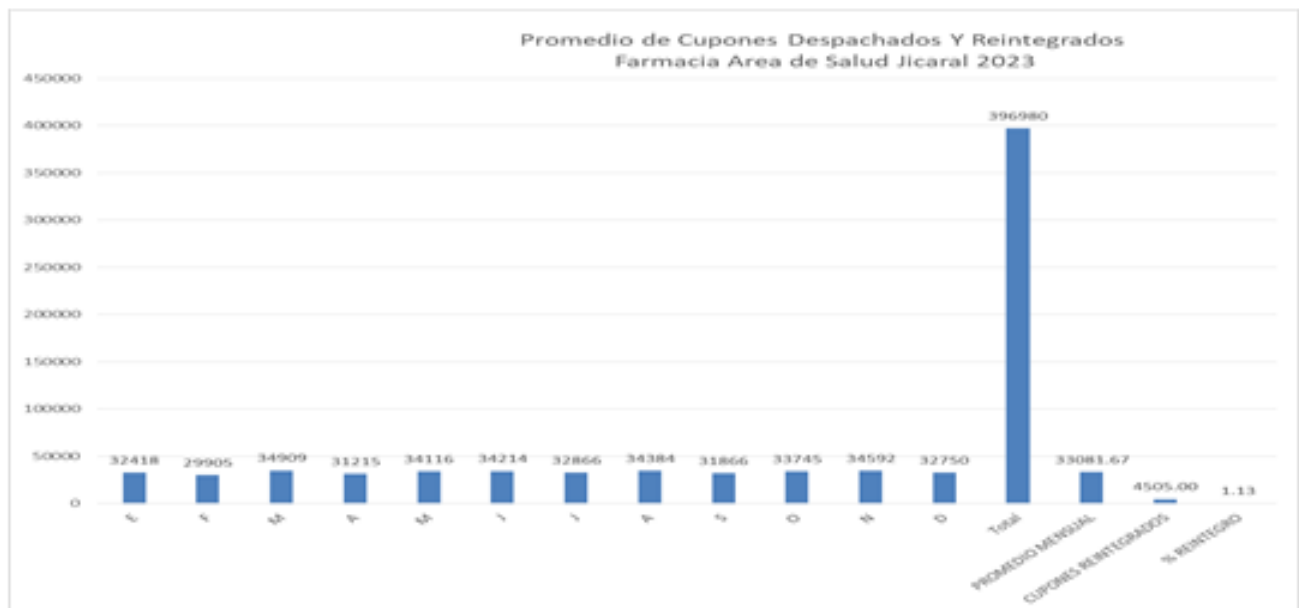

TOTAL DE CUPONES DESPACHADOS AÑOS 2019 A 2023.

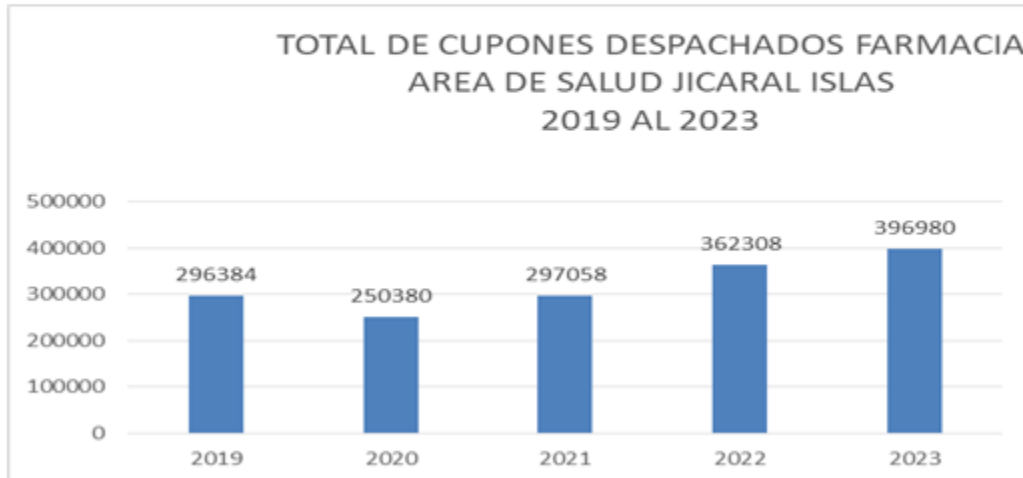

TIEMPO DE PREPARACION DE RECETAS FARMACIA AREA DE SALUD JICARAL-ISLAS

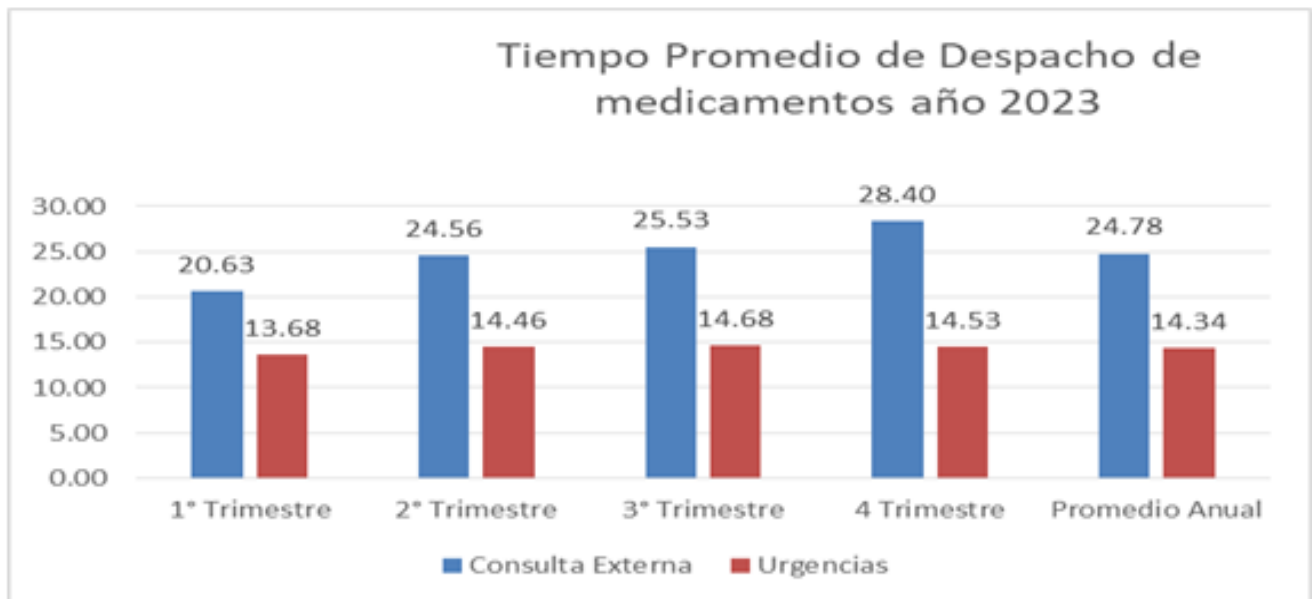

ACTIVIDADES DE LA FARMACIA AREA DE SALUD JICARAL-ISLAS AÑO 2023

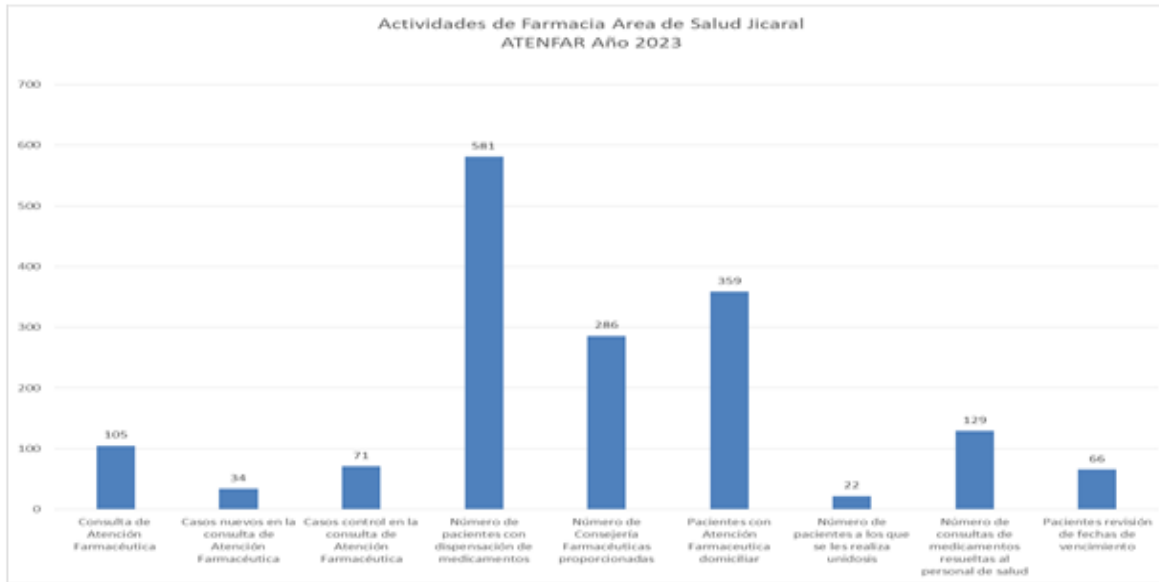

Laboratorio Clínico: cantidad de exámenes realizados a pacientes atendidos de enero a diciembre del 2023

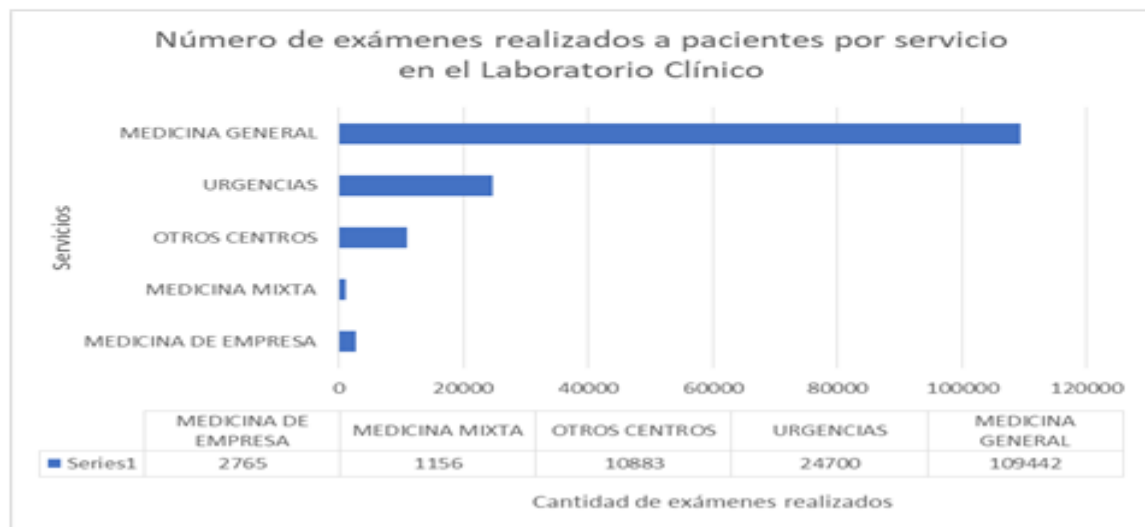

Laboratorio Clínico: Cantidad de exámenes realizados en giras 2023

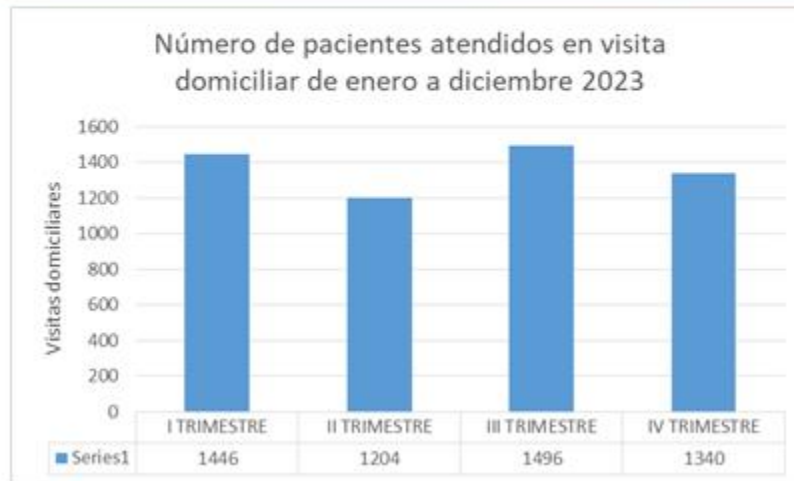

Laboratorio Clínico: Producción consulta externa de enero a diciembre del 2023

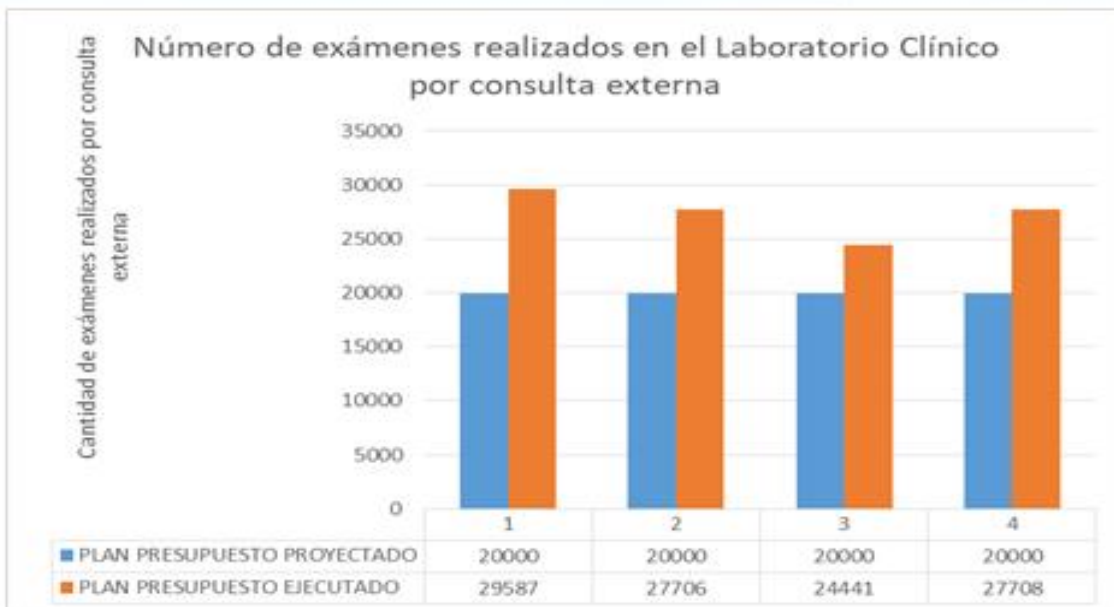

Laboratorio Clínico: Producción de enero a diciembre del 2023



TRABAJO SOCIAL



TRABAJO SOCIAL



PSICOLOGIA

Consulta Individual

Periodo	Consulta Individual
I SEMESTRE	554
II SEMESTRE	544
Total	1198

Actividades psicoeducativas

Población	Actividades	Cantidad de participantes
Adolescentes	28	438
Mujer/ adulto	15	106
Adulto mayor	9	111
Funcionarios del área de salud	11	86

Otras actividades grupales del servicio, no registradas como consulta

PINEC:

CONSULTA GRUPAL CATEGORÍA 1 – (Diabetes Mellitus)	CONSULTA GRUPAL CATEGORÍA 2 (Síndrome Metabólico)
4 Grupos	2 grupos

MPac Aiciv Ugaldé Rodríguez
Psicología
Área Salud Joven -Jesús

ATENCIONES NUTRICIONALES

TOTAL ATENCIONES NUTRICIONALES
BRINDADAS= 508

ATENCIONES NUTRICIONALES
INDIVIDUALES= 315

ATENCIONES NUTRICIONALES GRUPALES=
183

NUMERO TOTAL DE GRUPOS EJECUTADOS=
13



EDUCACION NUTRICIONAL Y VIGILANCIA NUTRICIONAL

- **TOTAL EDUCACIÓN=**
1267 USUARIOS ABORDADOS
- **VIGILANCIA NUTRICIONAL=**
114 USUARIOS ABORDADOS



DERECHO
ANTICONCEPTIVO



ATENCION GRUPAL
PERSONAS MAYORES

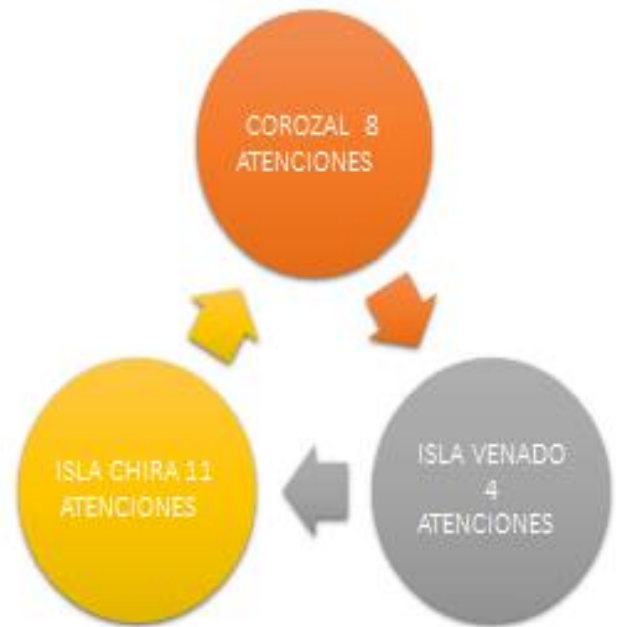



EQUIPOS DE PARTICIPACION INTER INSTITUCIONAL

RED NO VIOLENCIA

CEINNA

ILAIS



RED DE LA NO VIOLENCIA

- 10 SESIONES EQUIPO
- 8 ACTIVIDADES EN COMUNIDAD
- INSTANCIAS REPRESENTADAS :
MINISTERIO SALUD, CCSS, PANI, MEP, FUERZA PUBLICA, IMAS, INAMU, INA, CONCEJO MUNICIPAL, SOCIEDAD CIVIL, CEN CINAI



"EL JUEGO NO TIENE GENERO"

- PARQUE DE JICARAL
- 9 DE SETIEMBRE
- 152 PERSONAS MENORES HOMBRE
- 176
- 11 ADULTOS FACILITADORES

MASCULINIDADES PARA LA IGUALDAD

- ESCUELA DE MONTAÑA GRANDE
- 51 PARTICIPANTES

ENCUENTRO INTER
GENERACIONAL, NO VIOLENCIA
CONTRA LA PERSONA MAYOR

- ESCUELA DE SAN PEDRO
- 45 PARTICIPANTES



NO VIOLENCIA CONTRA LA
PERSONA MAYOR



- MARCHA EN JICARAL
- CO PARTICIPACION CON LA JUNTA DE SALUD



DIA NO VIOLENCIA CONTRA LAS MUJERES

- JICARAL (PARQUE Y CALLES)
- CLINICA DE JICARAL
- 65 PERSONAS INFORMADAS



COMITÉ ESTUDIO DE NIÑOS NIÑAS Y ADOLESCENTES AGREDIDOS

- 9 SESIONES EFECTIVAS
- INSTANCIAS REPRESENTADAS :
MINISTERIO SALUD, CCSS, PANI, CEN CINAI





INSTANCIA LOCAL DE ATENCIÓN DE LA IDEACION SUICIDIA

- INSTANCIAS REPRESENTADAS :
MINISTERIO SALUD, CCSS, PANI, CEN CINAJ



Junta de Salud

- 14 Reuniones
- 11 Acompañamientos de la Dirección del Área de Salud
- 1 Acompañamiento de la Administración
- 6 Participación de la Presidenta en sesiones Regionales
- 1 Participación en Asamblea Nacional
- 1 Representación ante la Presidencia de a República
- 3 Capacitaciones Regionales
- 1 Capacitación con JPS
- 2 Audiencias con Gobierno Local
- 2 Apoyos en campañas de Donación de Sangre
- Gestión Asociación Pro Salud

Acta de Sesión Extra ordinaria 33-2024
16 de octubre del 2024



Acta de Sesión Extra ordinaria 33-2024
16 de octubre del 2024



COLEGIO Isla Chira/Venado
Lepanto/Jicaral
ESCUELA

Actividades grupales

Actividades
grupales adulto
/ adulto mayor



MPec Absin Ugaldé Rodríguez
Facilitemos
Área Salud Jicaral-Jalisco



TRANSPORTE MARITIMO



EQUIPO MEDICO

EQUIPO MEDICO



EQUIPO MEDICO



Determinantes de la Salud

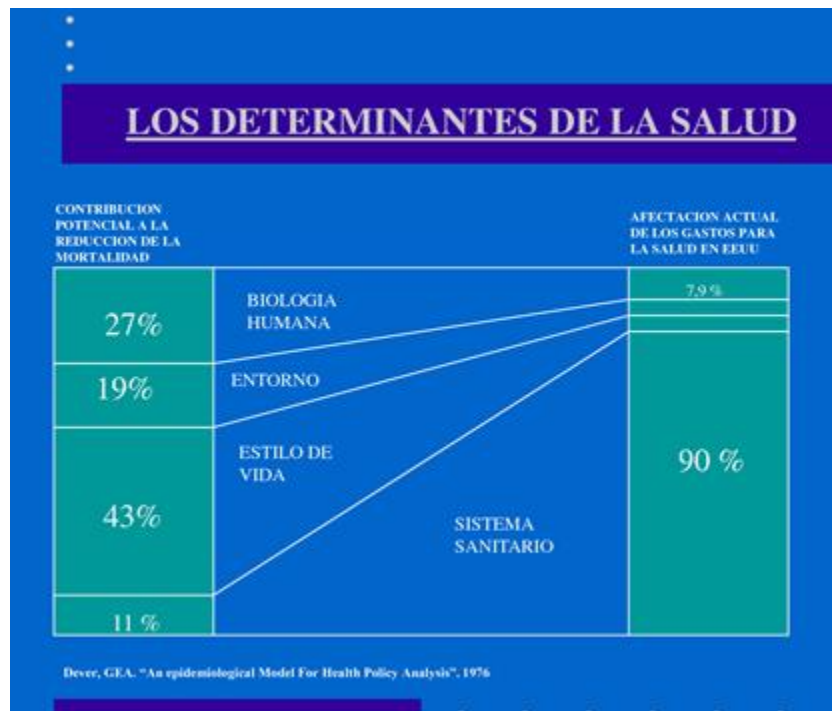

Presidenta Municipal Sonia Medina agradece.

Intendente Municipal Juan Luis Arce manifiesta: Me queda claro de la atención que realizan y me queda la impresión de cuando los planos andan sobregirados

en la atención laboral, la demanda de servicios es más compleja, por un lado contento por la tecnología que estamos haciendo, lo importante de los profesionales, es bueno tener un buen edificio, necesitamos algo más. Para un dato de estudio me pareció muy interesante.

Concejal Propietario Luis Alberto Almanza: De parte nuestra la visita de los funcionarios de esta área, la satisfacción, uno encuentra esa calidez, una sonrisa y sale satisfecho del trato que tienen.

Por otro lado, es la ampliación, donde se mete cada vehículo de funcionarios, un camino muy transitado, eso es lo que nos compete.

Presidenta Municipal Sonia Medina agradece esta rendición de cuentas y de parte administrativa, va a realizar las gestiones en las diferentes áreas, vamos a estar trabajando y apoyar a la administración, con la población y clínica de salud de Jicaral.

ARTICULO VI. ACUERDOS.....

No hay

ARTICULO VII. CIERRE DE SESION.....

Al no haber más asuntos que tratar se cierra la sesión al ser las cinco y cincuenta y dos minutos p.m de ese día.

_____ SELLO _____
PRESIDENTE SECRETARIA
.....ul.....